

DC-70

Инструмент для высококачественной диагностики в ваших руках

Спроектированная в качестве эффективной рабочей лошадки в среднем ценовом сегменте, система DC 70 обеспечивает высокоточную диагностику и высокую эффективность. Сенсорный экран с распознаванием жестов гарантирует врачу максимальное удобство при сканировании и простоту взаимодействия с аппаратом.



Великолепное взаимодействие с пользователем
Сенсорный экран с распознаванием жестов



Индивидуально настраиваемое ПО
MedTouch – делает управление гибким
MedSight – делает доступ к данным проще

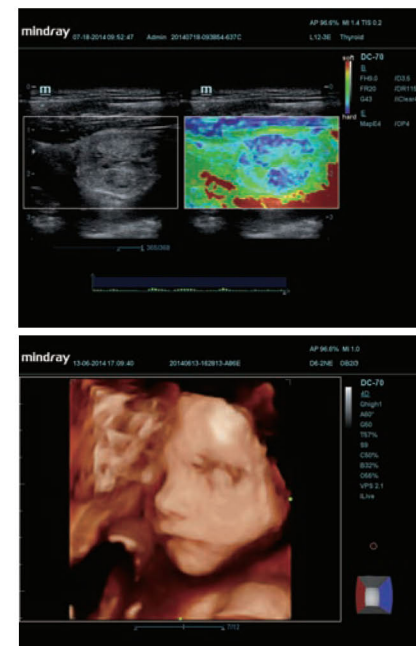

Новейшие технологии и расширенные возможности для качественных обследований

Благодаря передовой технологии обработки изображений и расширенным возможностям диагностики, унаследованным от высокоэффективных систем компании Mindray, система DC-70 обеспечивает высокое качество диагностики во всех сферах применения. Ряд функций, таких как реалистичные изображения плода iLive, эластография Natural Touch с высокой чувствительностью, HR Flow для точного не выходящего за стенки сосуда картирования кровотока, а также тканевого доплера с количественным анализом для большей диагностической точности – все это делает DC-70 сканером задающим тренд развития в своем сегменте ультразвуковых систем.

Исключительное взаимодействие с пользователем при помощи сенсорного экрана с поддержкой жестов

Исключительное взаимодействие с пользователем при помощи сенсорного экрана с поддержкой жестов делает систему DC-70 поистине выдающейся. Уникальный сенсорный экран с поддержкой жестов позволяет сделать больше, чем можно себе представить. Он обеспечивает удобные функции, схожие с функциями таких устройств, как iPad. Это позволяет легко и быстро проводить исследования и дает возможность сосредоточить основное внимание на пациенте.

Удобство сканирования, эргономичный дизайн и эффективный рабочий процесс

Система DC-70 обеспечивает удобство сканирования и эффективный рабочий процесс благодаря легким в использовании инструментам – протоколам автоматического сканирования iWorks, опциям автоматического измерения параметров, программному обеспечению MedTouch/MedSight с гибкой настройкой и удобством использования аппарата совместно со смартфонами и планшетами. А также благодаря элементам передового эргономичного дизайна: LED-монитору с диагональю 19", регулируемой по положению и высоте панели управления и сенсорному экрану с диагональю 10,4" с настраиваемым углом наклона.